



**КОМИТЕТ ИМУЩЕСТВЕННЫХ ОТНОШЕНИЙ
АДМИНИСТРАЦИИ ПЕРМСКОГО МУНИЦИПАЛЬНОГО ОКРУГА**

РЕШЕНИЕ
о размещении объектов № 3154

Пермский край
Пермский округ

16.10.2024

Комитет имущественных отношений администрации Пермского муниципального округа разрешает Акционерному обществу «Газпром газораспределение Пермь» (ИНН 5902183841, ОГРН 2125902017723, почтовый адрес: 614000, г. Пермь, ул. Петропавловская, 43)

размещение объекта «газопровод-ввод до границы земельного участка по адресу: Камская ул. 21, Объект КРП п. (газопровод давлением до 1,2 Мпа, для размещения которого не требуется разрешения на строительство)»

на землях муниципальной собственности

на срок 1 год

Местоположение: Пермский край, Пермский муниципальный округ, п. Объект КРП.

Приложение: схема предполагаемых к использованию земель или части земельного участка.

Особые условия использования:

1. При размещении объекта учесть параметры ширины проезда улично-дорожной сети, во избежание сужения полосы отвода дороги.
2. Получение разрешения на производство земляных работ.

Заместитель председателя комитета

(подпись, печать)

М.В. Королева

Схема предполагаемых к использованию земель или части земельного участка

Объект: "Газопровод-ввод до границы земельного участка по адресу: Камская ул 21, Объект КРП п"

Местоположение: Пермский край, Пермский м.о., п. Объект КРП

Площадь земель или части земельного участка, кв.м.: 308

Категория земель: земли населённых пунктов

Вид разрешенного использования земельного участка: отсутствует

| Обозначение характерных точек границ | Координаты (СК - 59) | |
|--------------------------------------|----------------------|------------|
| | X | Y |
| № | | |
| 1 | ЗУ1 (1) | |
| 2 | 508130.51 | 2214258.86 |
| 3 | 508136.24 | 2214272.73 |
| 4 | 508113.73 | 2214281.04 |
| 5 | 508110.03 | 2214282.41 |
| 6 | 508107.22 | 2214273.82 |
| 7 | 508123.61 | 2214267.77 |
| 1 | 508121.31 | 2214262.25 |
| 1 | 508130.51 | 2214258.86 |

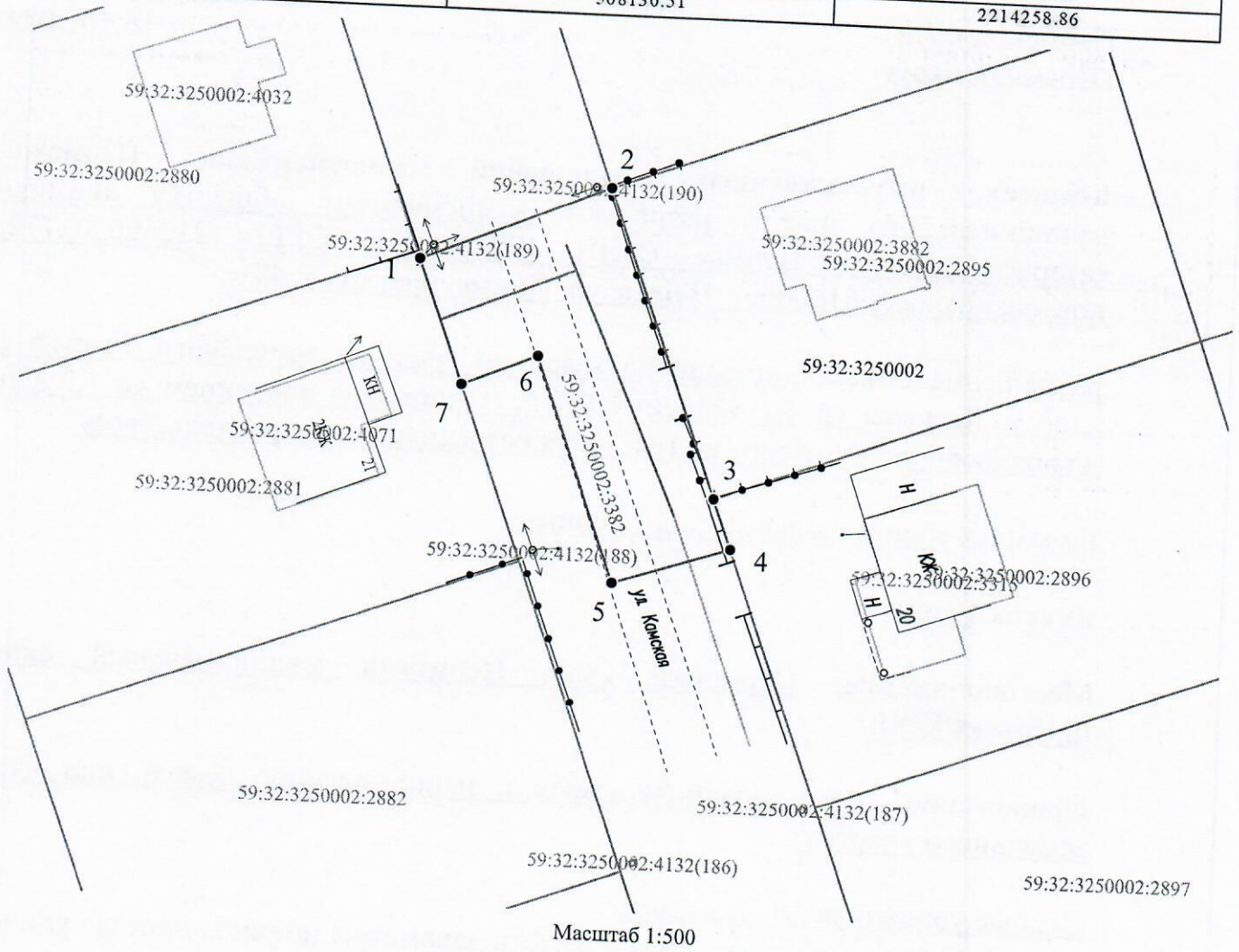

Масштаб 1:500

Условные обозначения:

- граница части земельного участка, занимаемой на период строительства
- граница земельного участка ранее учтенного в ЕГРН, устан-ая в соот-вии с требованиями зем. законод-ва
- граница кадастрового квартала
- кадастровый номер квартала
- кадастровый номер земельного участка в КК
- проектируемый газопровод-ввод
- существующий газопровод
- граница зоны с особыми условиями использования территории учтенная в ЕГРН

Описание границ смежных землепользователей:

от т.2 до т.3 - 59:32:3250002:2895,
от т.3 до т.4 - 59:32:3250002:2896,
от т.7 до т.1 - 59:32:3250002:2881.

Заявитель Косачев О.В., по доверенности
(подпись, расшифровка подписи) № 2060 от 08.12.2023
МП Верно
(для юридических лиц и ИП)